NR. 5/6 Mai/Juni 2020

Deutschland 3,50 € A: 4,10 €, CH: 7,- sFr

LIVING & MORE

Nordisch inspirierte Wohn-Ideen mit Stil

LIVING & MORE NR. 5/6 Mai/Juni 2020

4 195552 203507 06

TREND: TINY HOUSE

Mini-Häuser mit Maxi-Ideen

So inspirierend!

Wir zeigen die Farben der Saison

12 TRICKS & TIPPS:

Jetzt mehr Platz und Ordnung schaffen

Wie Familien gesund und natürlich wohnen

Tolle Lieblingsplätze für Balkon & Garten

Wohlfühl-Deko mit Blumen zum Bestellen

Einrichtungsideen im Natur-Look · Wohnen mit Pflanzen · Die neuen Farben & Stoffe · Gesunde Rezepte für den Alltag

D: 3,50 €, A: 4,10 €, CH: 7,- sFr, I/E/P: 3,90 €, F: 4,40 €, BeNeLux: 4,20 €

DAS NEUE COCOONING

Glücksmomente für Ihr Zuhause

KREATIV in den Frühling

NEU

e 96 Seiten · € (D) 16,99
ISBN 978-3-8410-6578-0

Lust auf ein gemütliches und stylisches Zuhause? Dekoration und Accessoires machen das Zuhause erst so richtig schön, vor allem, wenn sie mit den eigenen Händen gemacht werden. Ob fürs Haus oder für Balkon, Terrasse oder Garten: Verschönern Sie Ihren Rückzugsort mit unseren kreativen Ideen und setzen Sie so persönliche Noten und schöne Farbhighlights. Wir wünschen viel Spaß beim Nacharbeiten der kuscheligen Häkel- und Strick-Projekte!

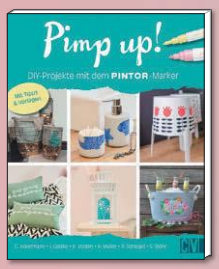

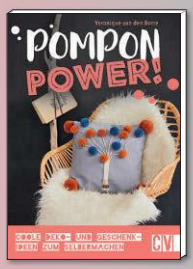

Weitere kreative Inspirationen finden Sie unter WWW.CHRISTOPHORUS-VERLAG.DE

ERHÄLTLICH UNTER CHRISTOPHORUS-VERLAG.DE
IM BUCH-& FACHHANDEL, BEI AMAZON ODER ALS E-BOOK

CV
Christophorus Verlag

©Taste it - stock.adobe.com
Christophorus Verlag in der Christian Verlag GmbH, Infanteriestraße 11a, 80797 München

WILLKOMMEN

„Die Unordnung im Zimmer entspricht der **Unordnung** im Herzen.“

Japanisches Sprichwort

Foto Sylwia Gervais

Sollte aufgrund der aktuellen Situation das Heft nicht an den üblichen Verkaufsstellen ausliegen, können Sie es versandkostenfrei online bestellen unter: **livingandmore.de**

Mit diesem klugen Satz möchte ich Sie dieses Mal begrüßen – und Sie zum Nachdenken bringen. Denn: Wir alle wissen, wie schwierig es ist, im hektischen Alltag in den eigenen vier Wänden Ordnung zu schaffen und auch zu halten! Wir haben so viel um die Ohren, dass wir sehr diszipliniert sein müssen, um zu Hause nicht im Chaos zu versinken. Ich weiß das selbst aus Erfahrung als berufstätige Mutter. Aber ich weiß auch, dass mir das Leben viel leichter fällt, wenn ich den Überblick behalte und ich mir so meine wohnlichen „Frei-Räume“ schaffe. Das gelingt mir, indem ich IMMER alles GLEICH aufräume und nichts herumliegen lasse. Wer mag, kann dazu auch gerne meinen Podcast anhören: *https://penguinverlage.podigee.io/25-marionhellweg*

Da mir dieses Thema wirklich sehr am Herzen liegt, geht es auch in dieser Ausgabe „hübsch ordentlich“ zu. Wir haben sie vollgepackt mit vielen tollen und nützlichen Ideen und Tipps rund ums Thema „Stauraum“ (z.B. ab Seite 20). Darüber hinaus finden Sie viele Inspirationen in den gezeigten Hometours.

Und weil endlich wieder die Temperaturen steigen und die Tage länger werden, gehen wir mit Ihnen hinaus ins Freie und zeigen Ihnen gemütliche Plätze für Garten und Terrasse. Viel Freude mit der neuen Ausgabe wünscht Ihnen

Marion Hellweg

*Sie interessieren sich für **Interior & Lifestyle** und haben ein Faible für **Nordic Living**? Dann folgen Sie mir doch gerne auf **Instagram:** „marionhellweg“ oder auf **Facebook** „NordLivMarionHellweg“. Dort finden Sie weitere Infos & News zu* **LIVING & MORE** *sowie jede Menge Wohninspirationen, DIY-Ideen, neue Trends u.v.m **Ich freue mich auf Sie!***

INHALT

Mai / Juni

HOMETOURS

8 **Hell und modern**
Im belgischen Lommel haben Mascha und Hugo eine 70er-Jahre-Villa vom Ballast befreit und neu inszeniert

34 **Sonniges London**
Sommer Pyne ist Australierin und mixt in ihrem Londoner Zuhause gute Laune mit britischer Tradition

68 **Ode ans Leben**
Morgane modelte eine ehemalige Apotheke in einem Fischerdorf an der Bretagne in ein Familiendomizil um

we care! *ECO

Alles rund um Nachhaltigkeit und Slow Living finden Sie hier

WOHNIDEEN

26 **5 Tiny Houses – 5 Styles**
Kleine Häuser, großartiges Design. Die besten Beispiele

32 **More balance**
Nachhaltiges Design in seinen schönsten Formen

46 **Outdoor-Glück**
Endlich wieder draußen sein! Die schönsten Neuheiten

52 **Lässig! Die neuen Textilien**
So weht in Handumdrehen frischer Wind durchs Haus

86 **Tolles für Teens**
Großartiges Design für junge Leute

96 **Black & White**
Silke erzählt über ihren Blog „ShareLookHomes“

6
We love: Unsere Lieblinge der Saison

Titelfoto Silke Zander/Picture Press

DEKO & STYLE

20 **Alles in Ordnung**
Stauraum-Ideen für mehr Platz zuhause

78 **Blütenreich**
Mit diesen Profi-Tipps bleibr Ihr Lieblingsblumen-strauß noch länger frisch

80 **Fancy Farbe**
Pretty in Pastell: Sanfte Nuancen geben den Ton an

SERVICE

3 Willkommen
97 Impressum/Adressen
98 Vorschau

MAGAZIN

57 **Shops, Trends, Design & Travel**
Unsere Lieblinge der Saison: inspirierende Labels, angesagte Läden, Urlaubs-Hideaways und Insta-News

GENUSS & CO.

88 **Küche & Genuss**
Alles, was im Mai und Juni Saison hat. Frühsommerliche Ideen und Inspirationen für Ihre Küche

90 **Gesund & fit durch den Tag**
Achtsam essen, gesund leben, das ist das Motto der Köchin und Ernährungsberaterin Nadine Hüttenrauch

WE love

TIPPS · TRENDS · TERMINE · SHOPS & MORE

Termine

- **DIY DesignMarkt**
  Wiesbaden, 02.05.2020
  diy-markt.com
- **herzensdinge**
  Braunschweig, 09./10.05.2020
  herzensdinge-markt.de
- **Deine eigenArt**
  Bayreuth, 24.05.2020
  deine-eigenart.de

TYPISCH NORDISCH

Der dänische Leuchtenhersteller Frandsen wurde 1968 gegründet und ist weit über die Grenzen Skandinaviens hinaus bekannt. Zu den Markenzeichen gehört das schlichte nordische Design mit innovativen Impulsen.
Wandleuchte „Lyss" (Almond), ca. 149 €, Frandsen über lampenmeister.de

Neue Leuchten im Scheinwerferlicht

Spot an!

Sorgen für helle Momente:
Pendelleuchte „Ball", ca. 85 €, Frandsen über madeindesign.de ; Tischleuchte „Chester", ca. 40 €, home24.de; Stehleuchte „Fringe", ca. 669 €, Warm Nordic über royaldesign.de

Fotos Hersteller

puristisch

Smart & hochwertig

Das junge, dänische Interiorlabel Form & Refine setzt auf feinste Materialien und legt größten Wert auf Nachhaltigkeit. Die Marke fertigt Möbel, Keramik und Heimtextilien im skandinavischen Design und unterstützt damit lokale Betriebe. Gemäß der Vision „In praise of materials" trägt jedes Produkt die Geschichte seines Materials nach außen. Das Design ist bodenständig, klar und elegant – und nimmt sich zurück, um das Material in den Vordergrund zu stellen. *Schneidebretter ab ca. 75 €; Wandhaken ab 24€; Hocker aus Eiche (3 Beine), ca. 588 €; Klapp-Hocker aus Eiche ca. 295 €, alles von formandrefine.com*

Schwungvolle Formen machen den Wohnalltag dynamischer!

FARBTRENDS

Die angesagten Farben sind jetzt ultrasoft und kommen ganz federleicht daher. Vor allem im Mix finden wir die neuen Pastelltöne großartig. Sie passen hervorragend zu natürlichen Materialien wie Holz, Korb und Naturstein

360°-Drehung

Dieses Design ist ideal für diejenigen, die möchten, dass sich Möbel den eigenen Bedürfnissen anpassen und nicht umgekehrt. *Modell „Stretch" (N3X), Materialmix aus Stoff und Leder, ab 4.350 €, koinor.com*

SEHR HANDLICH

Wir haben ein Faible für praktische Möbel, die flexibel und handlich sind – wie dieses kleine Tischchen des französischen Herstellers Ladivine, das ruckzuck zusammengesteckt ist und auch auf Balkon und Terrasse eine top Figur macht! *Beisteller, ca. 220 €, ladivinejardine.com*

top 3 KISSEN

1

2

3

Geometrische Muster mit klaren Formen und starken Kontrasten sind ein echter Evergreen – und derzeit wieder total angesagt. Wir haben uns nach den hübschesten Motiven umgesehen und uns in diese drei traumhaft schönen Kissen verliebt. Unser Einrichtungs-Tipp dazu: Mixen Sie die auffälligen Muster nicht zu wild durcheinander, sondern setzen Sie sie als einzelne Eyecatcher in Szene! **1 „Modern Geometric 12"** Das stylishe Deko-Kissen von The Old Art Studio bringt Lebendigkeit aufs Sofa. Mit Füllung, zwei Kissengrößen, *ca. 34 €, über society6.de.* **2 „Triangulus"** Dieses stilvolle Deko-Kissen besticht durch seine harmonische Farbkombination im nordischen Muster-Mix. Mit Füllung, zwei Kissengrößen, *ab 20 €, über home24.de.* **3 „Soft Blue Gradient Cubes"** Das elegante Deko-Kissen von Elisabeth Fredrikkson ist dank seiner goldenenen Highlights ein auffälliger Hingucker! Mit Füllung, 2 Kissengrößen, *ca. 34 €, über society6.de*

Ein perfektes Team Hugo und Mascha Beekmans mit ihren Söhnen Pim (7) und Kas (10) im Garten

Hell UND modern

Im belgischen Lommel steht ein Haus voller Licht. Familie Beekmans befreite die 70er-Jahre-Villa von Ballast und machte sie zu ihrem Heim

HOME Scandi

Willkommen! Die Diele ist hell und freundlich

Treffpunkt
Viel Platz für die Familie: Der Bauholztisch und die Sitzbank stammen vom eigenen Label Pure Wood Design

Abgestimmt Das Who's who der skandinavischen Accessoires an einem Tisch: Die Glaslampe stammt von Bloomingville, die Vasen von House Doctor

„Wir können nur verkaufen, was wir selber mögen." Dieses Motto verfolgen Mascha und Hugo Beekmans mit ihrem Label Pure Wood Design: In ihrer Werkstatt lassen sie Möbel und Wohnzubehör aus Bau- und recyceltem Holz in Handarbeit herstellen und verkaufen diese zusammen mit Produkten ihrer skandinavischen Lieblingsmarken. Es liegt auf der Hand, dass auch in ihrem eigenen Zuhause ein nordischer Wind weht – mit viel Weiß, sanften Farben und warmem Holz. Und natürlich mit maßgeschneiderten Industriemöbeln aus eigener Fertigung.

EINE 70ER-JAHRE-VILLA WIRD ZUM NEUEN ZUHAUSE

Mascha und Hugo sind oft umgezogen. Jetzt scheinen sie angekommen zu sein. Ihre Villa im belgischen Städtchen Lommel ist ein Haus voller Licht und Offenheit und bietet auf 300 Quadratmetern ein großzügiges Zuhause für das Ehepaar und seine beiden Söhne Kas (10) und Pim (7). Das in den 70er-Jahren erbaute Haus war von einem älteren Paar bewohnt worden, es verfügte über einen perfekten Grundriss →

Make-over Die Küche ist so alt wie das Haus selbst. Die dunklen Holzfurnierfronten wurden weiß lackiert

Natürlich Pflanzen und Materialien wie Ton und Seegras lockern den klaren Look auf